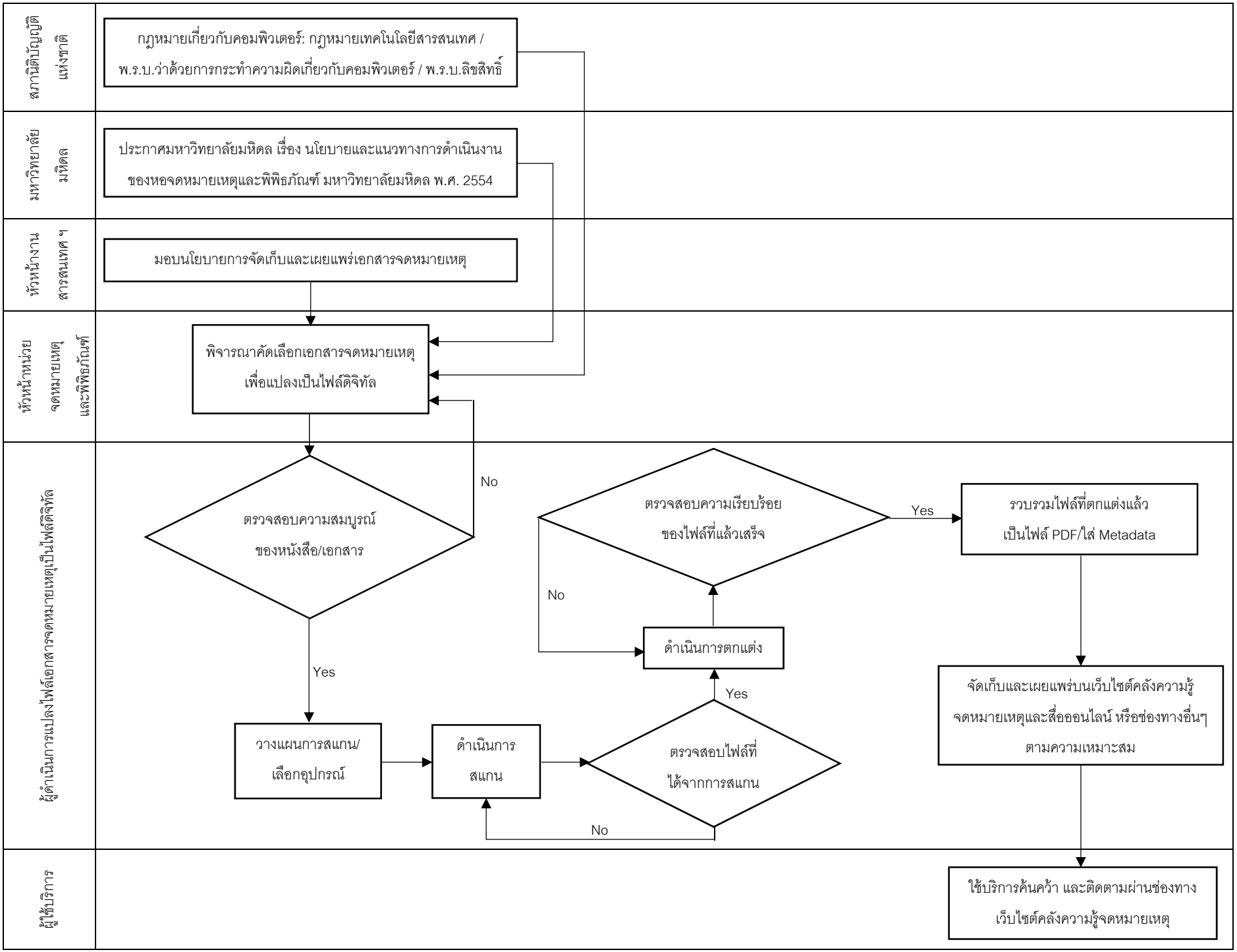กระบวนการแปลงเอกสารจดหมายเหตุเป็นไฟล์ดิจิทัล **โดย งานสารสนเทศและห้องสมุดสตางค์ มงคลสุข**