

ข้อมูลทั่วไปของผู้ตอบแบบสอบถาม

ตารางที่ 1 สถานะของผู้ตอบ

สถานภาพ	จำนวน (ราย)	ร้อยละ
นักศึกษา	215	77.1
อาจารย์	37	13.3
นักวิจัย /นักวิทยาศาสตร์ หรือบุคลากรสายสนับสนุน	19	6.8
บุคลากรภายนอก	8	2.9
รวม	279	100.00

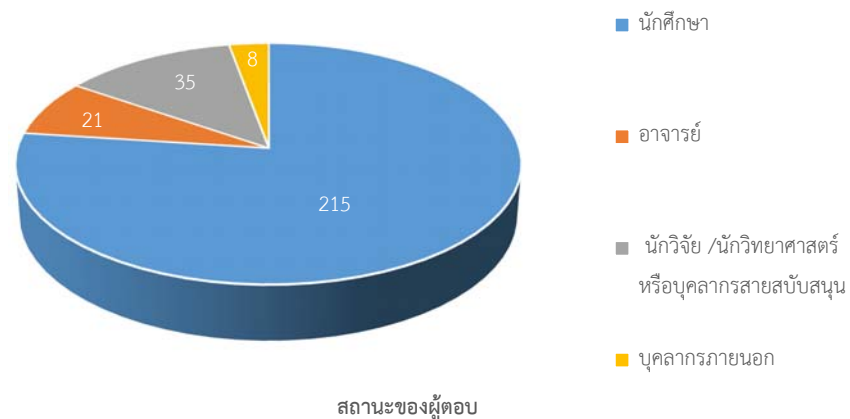

ตารางที่ 2 ระดับการศึกษาปัจจุบันของผู้ใช้บริการ

ระดับการศึกษา	จำนวน(ราย)	ร้อยละ
ปริญญาตรี ชั้นปี 1	4	1.4
ปริญญาตรี ชั้นปี 2	36	12.9
ปริญญาตรี ชั้นปี 3	41	14.7
ปริญญาตรี ชั้นปี 4	41	14.7
ปริญญาตรี (สำเร็จการศึกษาแล้ว)	11	3.9
ปริญญาโท	66	23.7
ปริญญาเอก	80	28.7
รวม	279	100.00

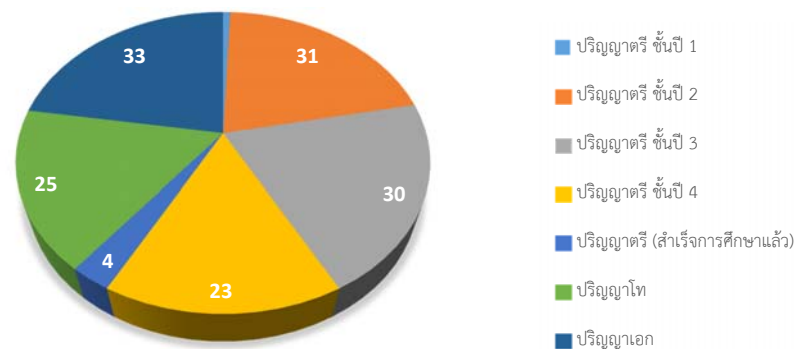

ตารางที่ 3 ภาควิชา/หน่วยงานของผู้ตอบแบบสอบถาม

ภาควิชาหรือหน่วยงานที่สังกัด	นักศึกษา ป.ตรี		นักศึกษาระดับบัณฑิตฯ		อาจารย์		บุคลากร		บุคคลภายนอก		รวม	
	จำนวน (ราย)	ร้อยละ	จำนวน (ราย)	ร้อยละ	จำนวน (ราย)	ร้อยละ	จำนวน (ราย)	ร้อยละ	จำนวน (ราย)	ร้อยละ	จำนวน (ราย)	ร้อยละ
กายวิภาคศาสตร์	0	0.00	6	6.45	4	10.81	0	0.00	0	0.00	10	3.58
คณิตศาสตร์	17	13.93	0	0.00	1	2.70	0	0.00	0	0.00	18	6.45
เคมี	48	39.34	12	12.90	6	16.22	1	5.26	0	0.00	67	24.01
จุลชีววิทยา	0	0.00	10	10.75	2	5.41	0	0.00	0	0.00	12	4.30
ชีวเคมี	0	0.00	10	10.75	0	0.00	1	5.26	0	0.00	11	3.94
ชีววิทยา	20	16.39	12	12.90	5	13.51	1	5.26	0	0.00	38	13.62
เทคโนโลยีชีวภาพ	6	4.92	10	10.75	5	13.51	2	10.53	0	0.00	23	8.24
พฤกษศาสตร์	6	4.92	2	2.15	3	8.11	0	0.00	0	0.00	11	3.94
พยาธิชีววิทยา	0	0.00	2	2.15	4	10.81	7	36.84	0	0.00	13	4.66
ฟิสิกส์	14	11.48	5	5.38	4	10.81	0	0.00	0	0.00	23	8.24
เภสัชวิทยา	0	0.00	1	1.08	0	0.00	0	0.00	0	0.00	1	0.36
สรีรวิทยา	0	0.00	5	5.38	0	0.00	0	0.00	0	0.00	5	1.79
แพทยศาสตร์รามาฯ / กทม. /พระบรมชนกฯ	10	8.20	0	0.00	0	0.00	0	0.00	0	0.00	10	3.58
หน่วยงานอื่นๆ ในคณะวิทยาศาสตร์	0	0.00	13	13.98	1	2.70	6	31.58	0	0.00	20	7.17
คณะ/สถาบันอื่นๆภายใน ม.มหิดล	1	0.82	5	5.38	0	0.00	1	5.26	0	0.00	7	2.51
สถาบันการศึกษา อื่นๆภายนอกมหิดล	0	0.00	0	0.00	2	5.41	0	0.00	5	62.50	7	2.51
หน่วยงานเอกชน/ธุรกิจส่วนตัว	0	0.00	0	0.00	0	0.00	0	0.00	3	37.50	3	1.08
<b>รวม</b>	<b>122</b>	<b>100.00</b>	<b>93</b>	<b>100</b>	<b>37</b>	<b>100.00</b>	<b>19</b>	<b>100.00</b>	<b>8</b>	<b>100.00</b>	<b>279</b>	<b>100.00</b>

ภาควิชา/หน่วยงานของผู้ตอบแบบสอบถาม

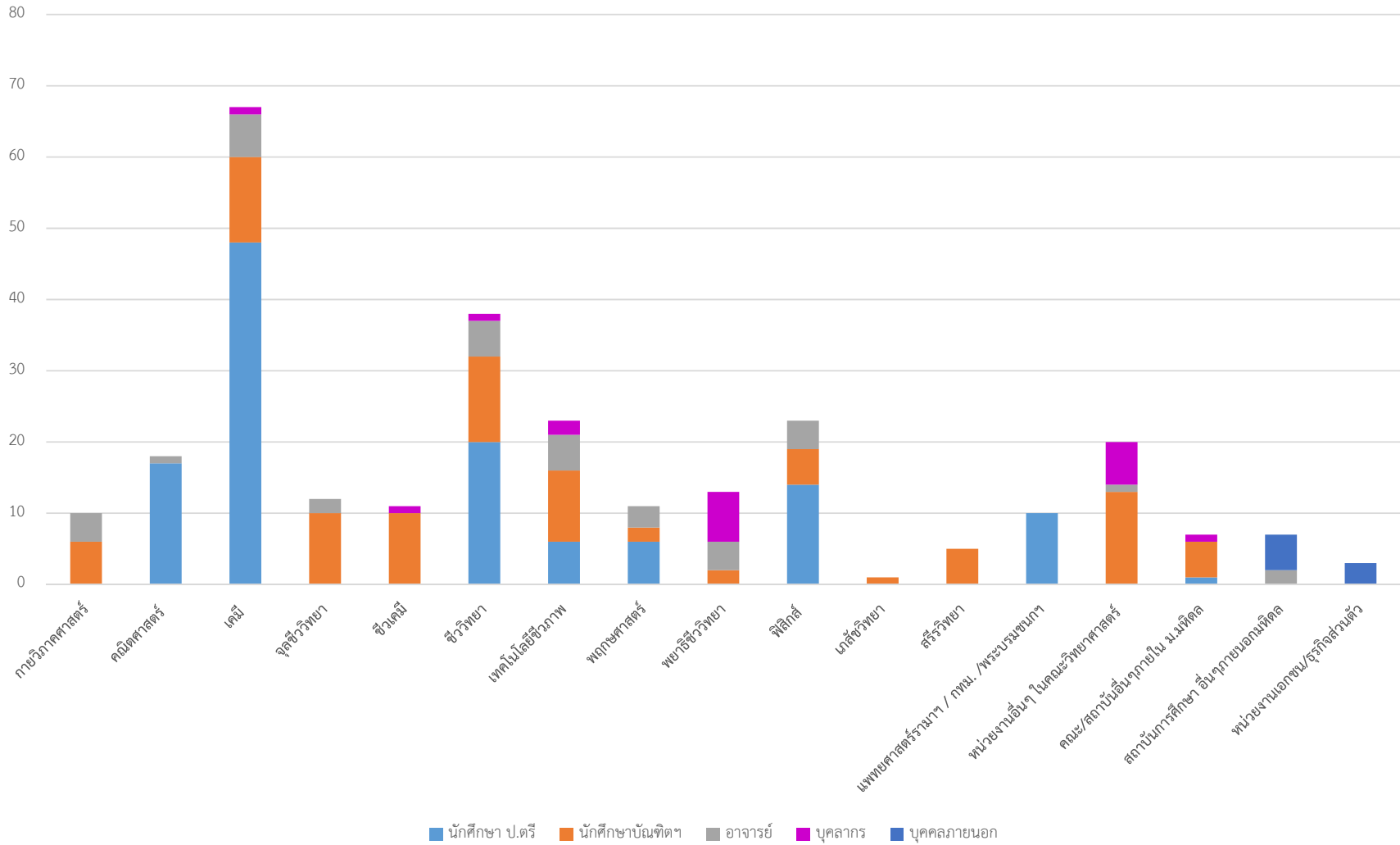

ตารางที่ 4 ความถี่ในการเข้าใช้ห้องสมุดของผู้ตอบแบบสอบถาม

ความถี่ในการเข้าใช้ห้องสมุด	นักศึกษาปริญญาตรี		นักศึกษบัณฑิต		อาจารย์		บุคลากร		บุคคลภายนอก		รวม	
	จำนวน (ราย)	ร้อยละ	จำนวน (ราย)	ร้อยละ	จำนวน (ราย)	ร้อยละ	จำนวน (ราย)	ร้อยละ	จำนวน (ราย)	ร้อยละ	จำนวน (ราย)	ร้อยละ
ทุกวัน	29	23.77	6	6.45	1	2.70	3	15.79	0	0.00	6	6.45
สัปดาห์ละ 1 ครั้ง	23	18.85	21	22.58	2	5.41	1	5.26	1	12.50	21	22.58
สัปดาห์ละ 2 ครั้ง	37	30.33	20	21.51	3	8.11	2	10.53	0	0.00	20	21.51
เดือนละ 1-2 ครั้ง	6	4.92	13	13.98	11	29.73	1	5.26	1	12.50	13	13.98
ไม่แน่นอน	27	22.13	33	35.48	20	54.05	12	63.16	6	75.00	33	35.48
<b>รวม</b>	122	100.00	93	100	37	100	19	100	8	100	93	100

### ความถี่ในการเข้าใช้ห้องสมุด

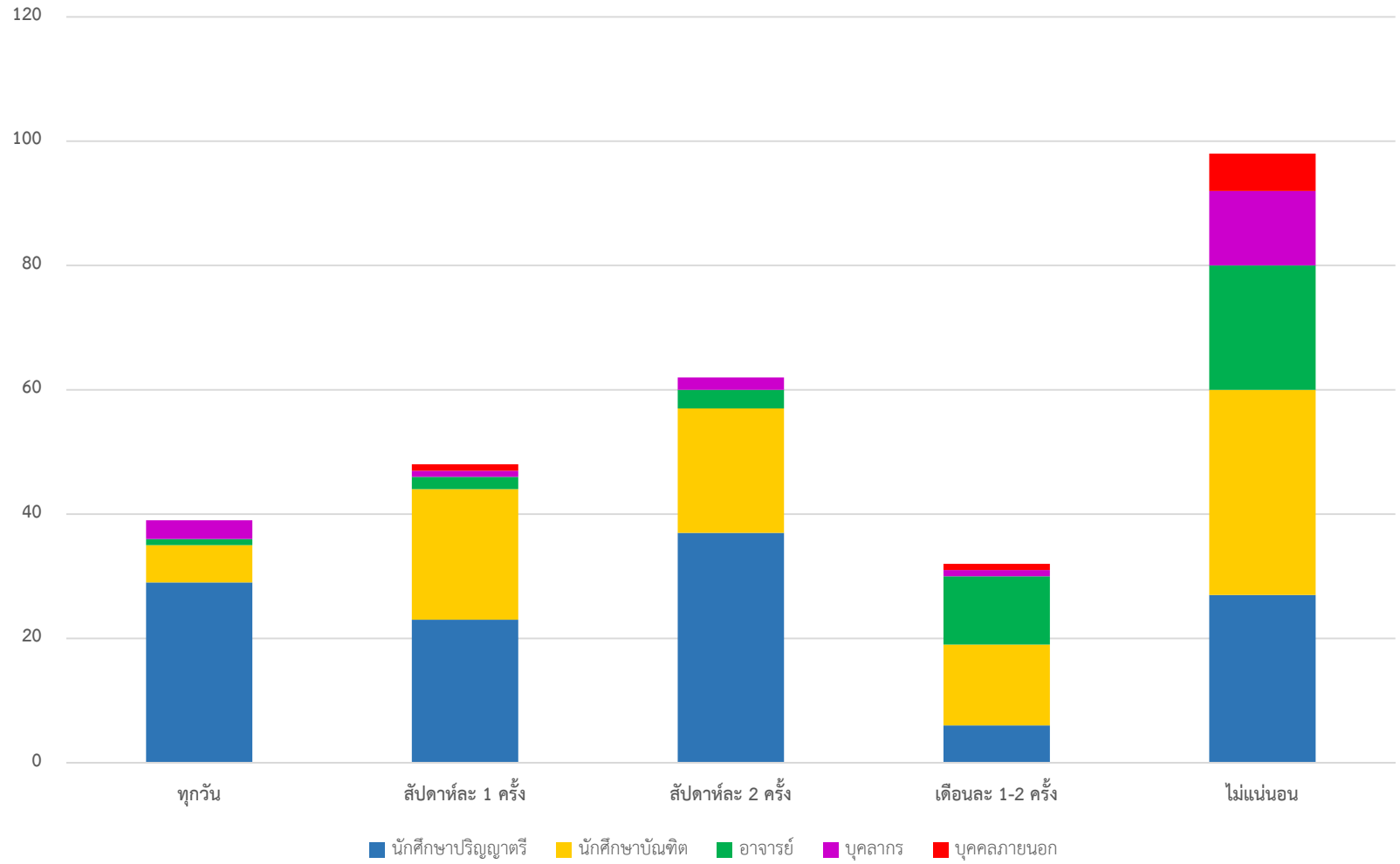

ตารางที่ 5 ช่วงเวลาที่เข้าใช้บริการห้องสมุดของผู้ตอบแบบสอบถาม

ช่วงเวลาที่เข้าใช้บริการ ห้องสมุด	นักศึกษาปริญญาตรี		นักศึกษาระดับบัณฑิต		อาจารย์		บุคลากร		บุคคลภายนอก		รวม	
	จำนวน (ราย)	ร้อยละ	จำนวน (ราย)	ร้อยละ	จำนวน (ราย)	ร้อยละ	จำนวน (ราย)	ร้อยละ	จำนวน (ราย)	ร้อยละ	จำนวน (ราย)	ร้อยละ
08.00 -12.00 น.	37	16.74	34	19.88	13	20.31	8	29.63	1	9.09	93	18.83
12.00-13.00 น.	33	14.93	29	16.96	12	18.75	7	25.93	0	0.00	81	16.40
13.00-16.00น.	62	28.05	64	37.43	22	34.38	6	22.22	5	45.45	159	32.19
หลัง 16.00 น.	67	30.32	38	22.22	13	20.31	5	18.52	3	27.27	126	25.51
วันเสาร์	22	9.95	6	3.51	4	6.25	1	3.70	2	18.18	35	7.09
รวม	221	100.00	171	100.00	64	100.00	27	100.00	11	100.00	494	100.00

\* สามารถตอบได้มากกว่า 1 ข้อ

### ช่วงเวลาที่เข้าใช้บริการห้องสมุด

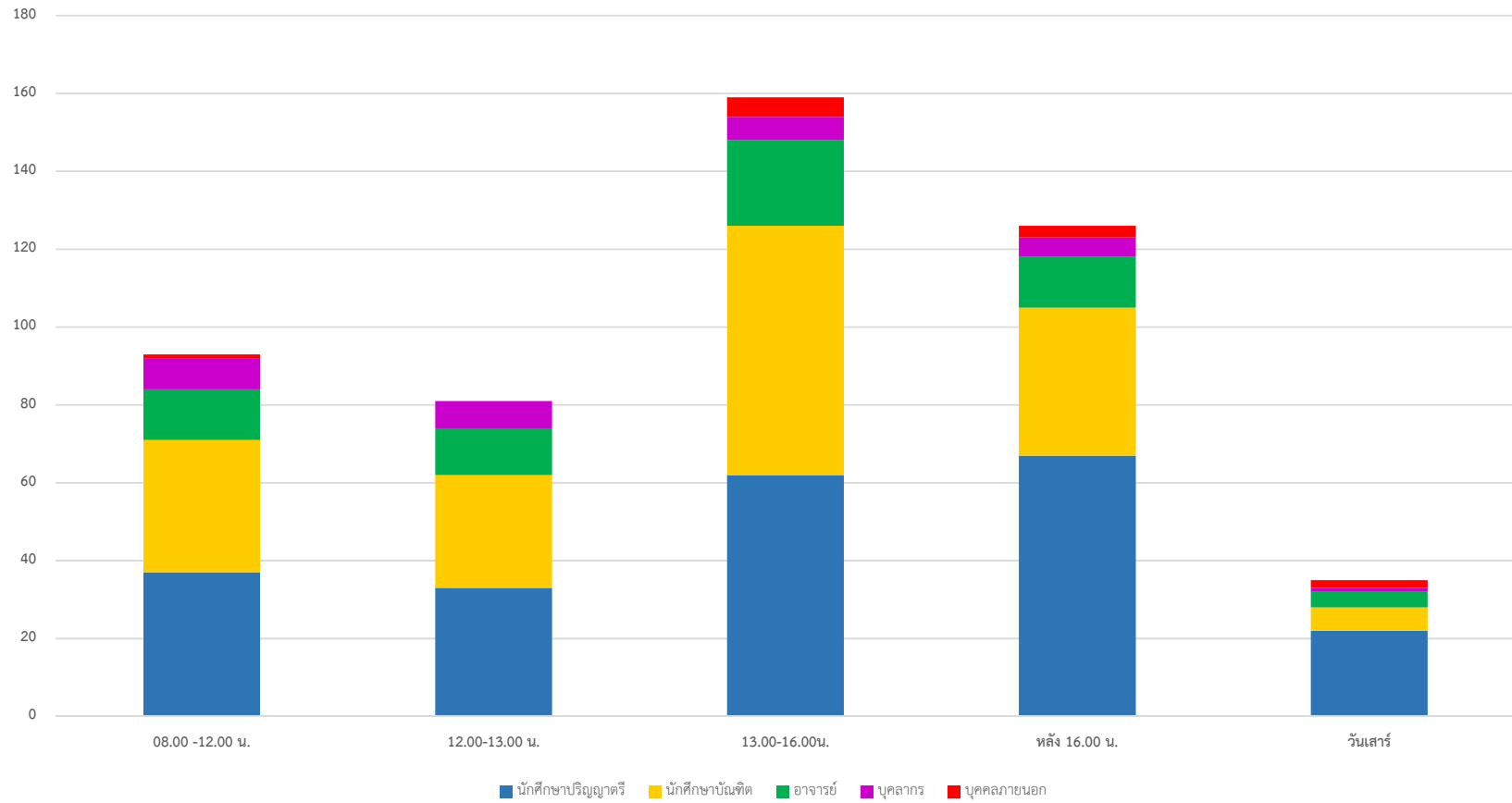

ตารางที่ 6 วัตถุประสงค์ในการเข้าใช้ห้องสมุด

วัตถุประสงค์ในการเข้าใช้ห้องสมุด	นักศึกษาปริญญาตรี		นักศึกษาระดับบัณฑิต		อาจารย์		บุคลากร		บุคคลภายนอก		รวม	
	จำนวน (ราย)	ร้อยละ	จำนวน (ราย)	ร้อยละ	จำนวน (ราย)	ร้อยละ	จำนวน (ราย)	ร้อยละ	จำนวน (ราย)	ร้อยละ	จำนวน (ราย)	ร้อยละ
ใช้บริการพื้นที่นั่งอ่าน	102	29.06	69	30.26	9	16.36	6	19.35	4	22.22	190	27.82
ใช้บริการหนังสือและสิ่งพิมพ์	65	18.52	72	31.58	36	65.45	16	51.61	7	38.89	196	28.70
พักผ่อน	50	14.25	18	7.89	2	3.64	2	6.45	2	11.11	74	10.83
เป็นจุดนัดพบ	19	5.41	8	3.51	2	3.64	2	6.45	2	11.11	33	4.83
ปรึกษา ทำรายงาน และ การบ้าน	53	15.10	15	6.58	1	1.82	0	0.00	0	0.00	69	10.10
ใช้บริการคอมพิวเตอร์ และระบบ Wi-Fi	61	17.38	46	20.18	4	7.27	5	16.13	3	16.67	119	17.42
อื่นๆ	1	0.28	0	0.00	1	1.82	0	0.00	0	0.00	2	0.29
<b>รวม</b>	<b>351</b>	<b>100</b>	<b>228</b>	<b>100</b>	<b>55</b>	<b>100</b>	<b>31</b>	<b>100</b>	<b>18</b>	<b>100</b>	<b>683</b>	<b>100</b>

\* สามารถตอบได้มากกว่า 1 ข้อ



### วัตถุประสงค์ในการเข้าใช้ห้องสมุด

