

ข้อมูลทั่วไปของผู้ตอบแบบสอบถาม

ตารางที่ 1 สถานะของผู้ตอบ

สถานภาพ	จำนวน (ราย)	ร้อยละ
นักศึกษา	160	77.29
อาจารย์	18	8.70
นักวิจัย /นักวิทยาศาสตร์ หรือบุคลากรสายสนับสนุน	18	8.70
บุคลากรภายนอก	11	5.31
รวม	207	100.00

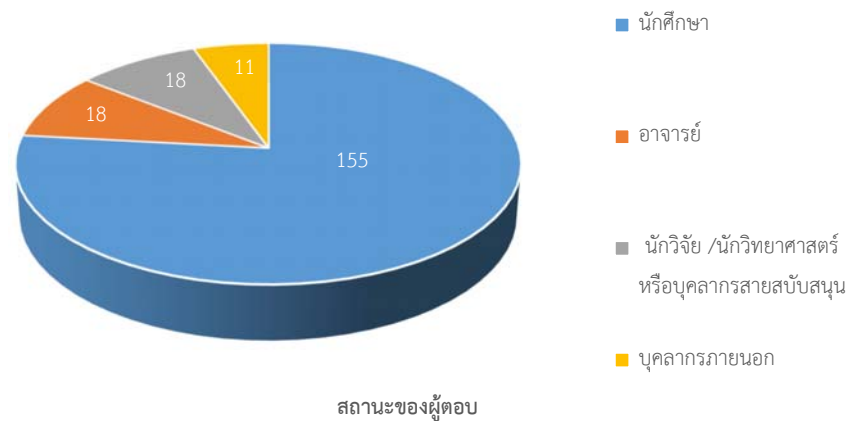

ตารางที่ 2 ระดับการศึกษาปัจจุบันของผู้ใช้บริการ

ระดับการศึกษา	จำนวน(ราย)	ร้อยละ
ปริญญาตรี ชั้นปี 2	38	18.36
ปริญญาตรี ชั้นปี 3	34	16.43
ปริญญาตรี ชั้นปี 4	27	13.04
ปริญญาตรี (สำเร็จการศึกษาแล้ว)	9	4.35
ปริญญาโท	57	27.54
ปริญญาเอก	42	20.29
รวม	207	100.00

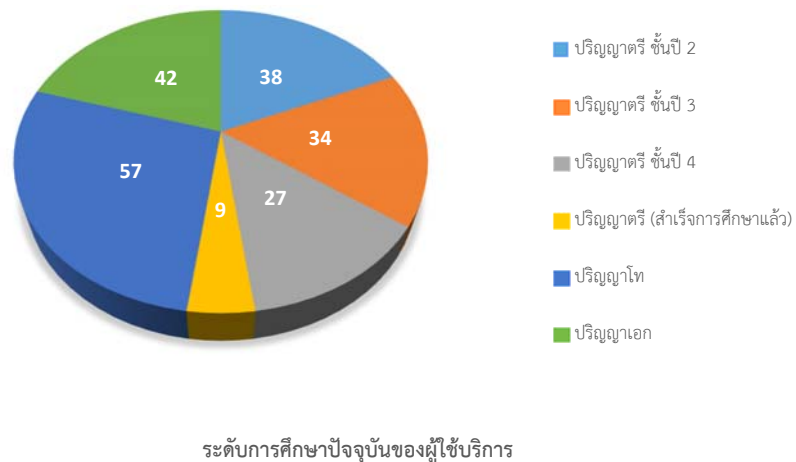

ตารางที่ 3 ภาควิชา/หน่วยงานของผู้ตอบแบบสอบถาม

ภาควิชาหรือหน่วยงานที่สังกัด	นักศึกษา ป.ตรี		นักศึกษาระดับบัณฑิตฯ		อาจารย์		บุคลากร		บุคคลภายนอก		รวม	
	จำนวน (ราย)	ร้อยละ	จำนวน (ราย)	ร้อยละ	จำนวน (ราย)	ร้อยละ	จำนวน (ราย)	ร้อยละ	จำนวน (ราย)	ร้อยละ	จำนวน (ราย)	ร้อยละ
กายวิภาคศาสตร์	0	0.00	2	3.28	1	5.56	0	0.00	0	0.00	3	1.45
คณิตศาสตร์	13	13.13	1	1.64	2	11.11	0	0.00	0	0.00	15	7.73
เคมี	23	23.23	9	14.75	3	16.67	0	0.00	0	0.00	31	16.91
จุลชีววิทยา	0	0.00	11	18.03	0	0.00	0	0.00	0	0.00	11	5.31
ชีวเคมี	0	0.00	10	16.39	0	0.00	0	0.00	0	0.00	10	4.83
ชีววิทยา	24	24.24	1	1.64	2	11.11	1	5.56	0	0.00	28	13.53
เทคโนโลยีชีวภาพ	14	14.14	4	6.56	3	16.67	1	5.56	0	0.00	22	10.63
พฤกษศาสตร์	1	1.01	1	1.64	3	16.67	0	0.00	0	0.00	5	2.42
พยาธิชีววิทยา	0	0.00	2	3.28	1	5.56	3	16.67	0	0.00	6	2.90
ฟิสิกส์	9	9.09	2	3.28	0	0.00	0	0.00	0	0.00	11	5.31
สัตววิทยา	0	0.00	4	6.56	0	0.00	0	0.00	0	0.00	4	1.93
แพทยศาสตร์รามาฯ / กทม. /พระบรมชนกฯ	15	15.15	3	4.92	2	11.11	0	0.00	0	0.00	20	9.66
หน่วยงานอื่นๆ ในคณะวิทยาศาสตร์	0	0.00	10	16.39	1	5.56	4	22.22	0	0.00	15	7.25
คณะ/สถาบันอื่นๆภายใน ม.มหิดล	0	0.00	1	1.64	0	0.00	9	50.00	0	0.00	10	4.83
สถาบันการศึกษา อื่นๆภายนอกมหิดล	0	0.00	0	0.00	0	0.00	0	0.00	9	81.82	9	4.35
หน่วยงานเอกชน/ธุรกิจส่วนตัว	0	0.00	0	0.00	0	0.00	0	0.00	2	18.18	2	0.97
รวม	99	100.00	61	100.00	18	100.00	18	100.00	11	100.00	207	100.00

ภาควิชา/หน่วยงานของผู้ตอบแบบสอบถาม

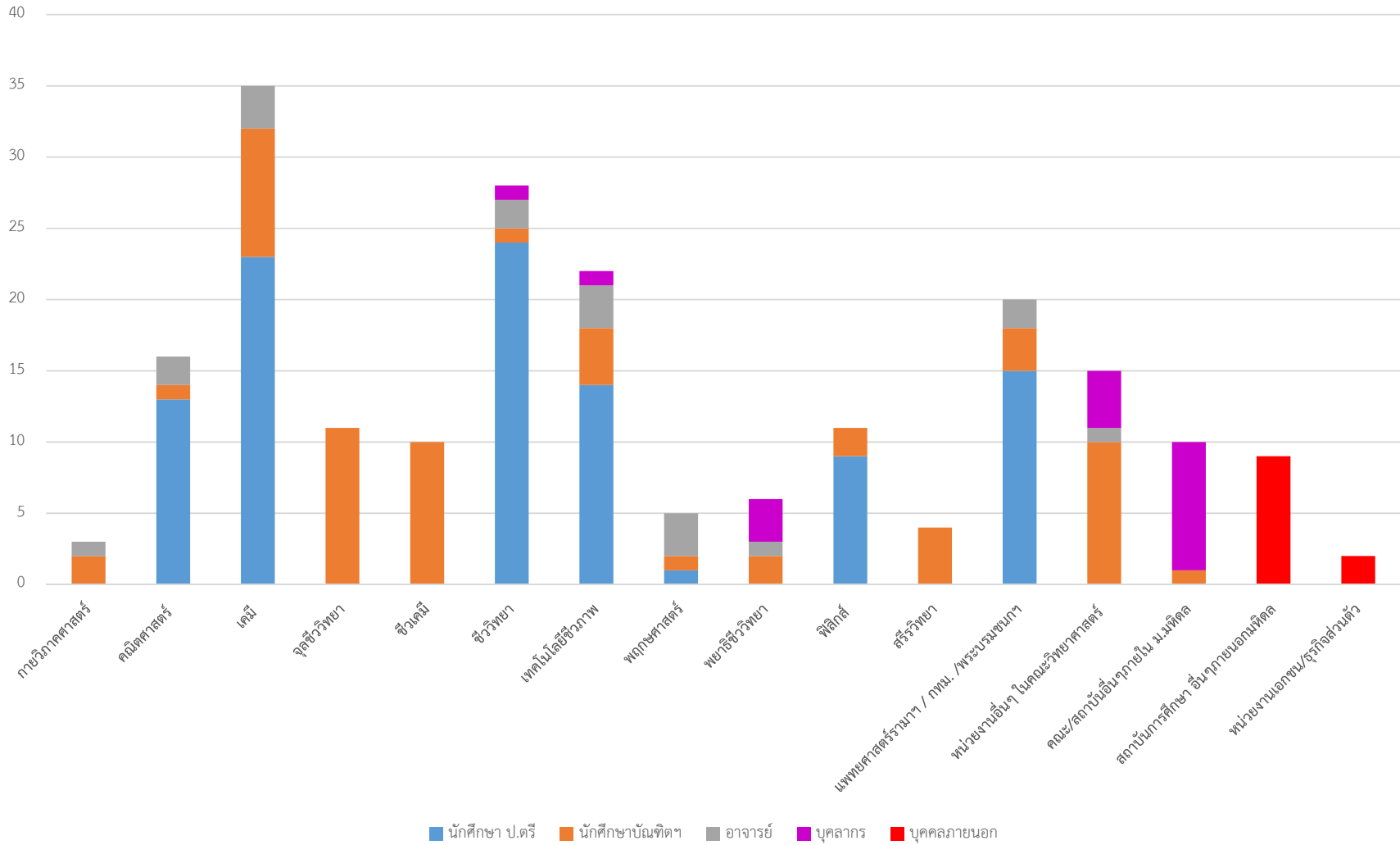

ตารางที่ 4 ความถี่ในการเข้าใช้ห้องสมุดของผู้ตอบแบบสอบถาม

ความถี่ในการเข้าใช้ห้องสมุด	นักศึกษาปริญญาตรี		นักศึกษบัณฑิต		อาจารย์		บุคลากร		บุคคลภายนอก		รวม	
	จำนวน (ราย)	ร้อยละ	จำนวน (ราย)	ร้อยละ	จำนวน (ราย)	ร้อยละ	จำนวน (ราย)	ร้อยละ	จำนวน (ราย)	ร้อยละ	จำนวน (ราย)	ร้อยละ
ทุกวัน	12	12.12	3	4.92	0	0.00	2	11.11	0	0.00	17	8.42
สัปดาห์ละ 1 ครั้ง	44	44.44	16	26.23	4	22.22	1	5.56	1	9.09	65	32.18
สัปดาห์ละ 2 ครั้ง	20	20.20	19	31.15	2	11.11	1	5.56	1	9.09	41	20.30
เดือนละ 1-2 ครั้ง	7	7.07	10	16.39	6	33.33	2	11.11	0	0.00	23	11.39
ไม่แน่นอน	16	16.16	13	21.31	6	33.33	12	66.67	9	81.82	56	27.72
รวม	99	100.00	61	100.00	18	100.00	18	100.00	11	100.00	202	100.00

ความถี่ในการเข้าใช้ห้องสมุด

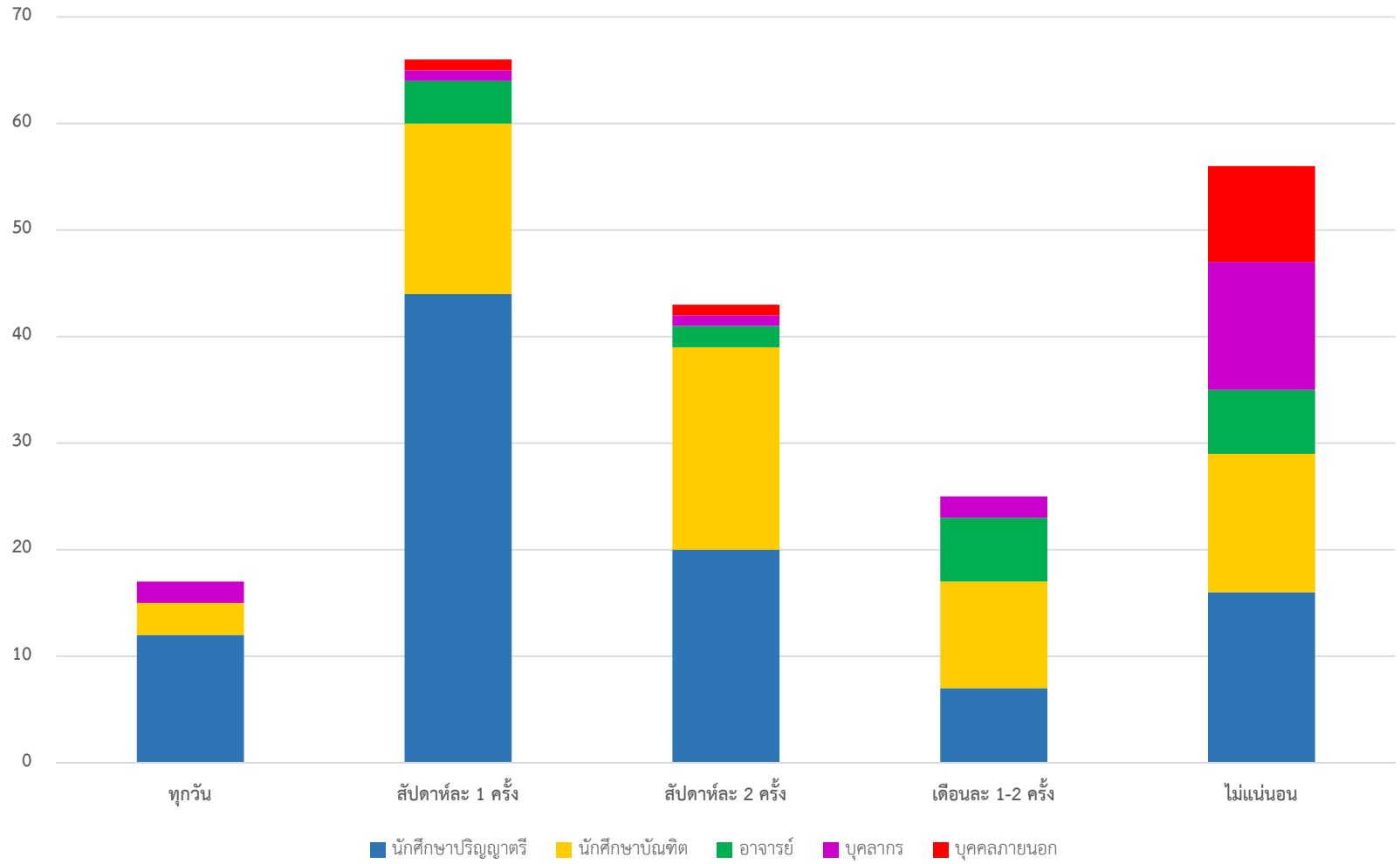

ตารางที่ 5 ช่วงเวลาที่เข้าใช้บริการห้องสมุดของผู้ตอบแบบสอบถาม

ช่วงเวลาที่เข้าใช้บริการ ห้องสมุด	นักศึกษาปริญญาตรี		นักศึกษาระดับบัณฑิต		อาจารย์		บุคลากร		บุคคลภายนอก		รวม	
	จำนวน (ราย)	ร้อยละ	จำนวน (ราย)	ร้อยละ	จำนวน (ราย)	ร้อยละ	จำนวน (ราย)	ร้อยละ	จำนวน (ราย)	ร้อยละ	จำนวน (ราย)	ร้อยละ
08.00 -12.00 น.	23	14.02	16	16.67	8	27.59	7	30.43	1	6.25	54	16.77
12.00-13.00 น.	26	15.85	15	15.63	5	17.24	7	30.43	1	6.25	53	16.46
13.00-16.00น.	54	32.93	43	44.79	11	37.93	3	13.04	5	31.25	114	35.40
หลัง 16.00 น.	48	29.27	19	19.79	3	10.34	4	17.39	5	31.25	77	23.91
วันเสาร์	13	7.93	3	3.13	2	6.90	2	8.70	4	25.00	24	7.45
รวม	164	100.00	96	100.00	29	100.00	23	100.00	16	100.00	322	100.00

* สามารถตอบได้มากกว่า 1 ข้อ

ช่วงเวลาที่เข้าใช้บริการห้องสมุด

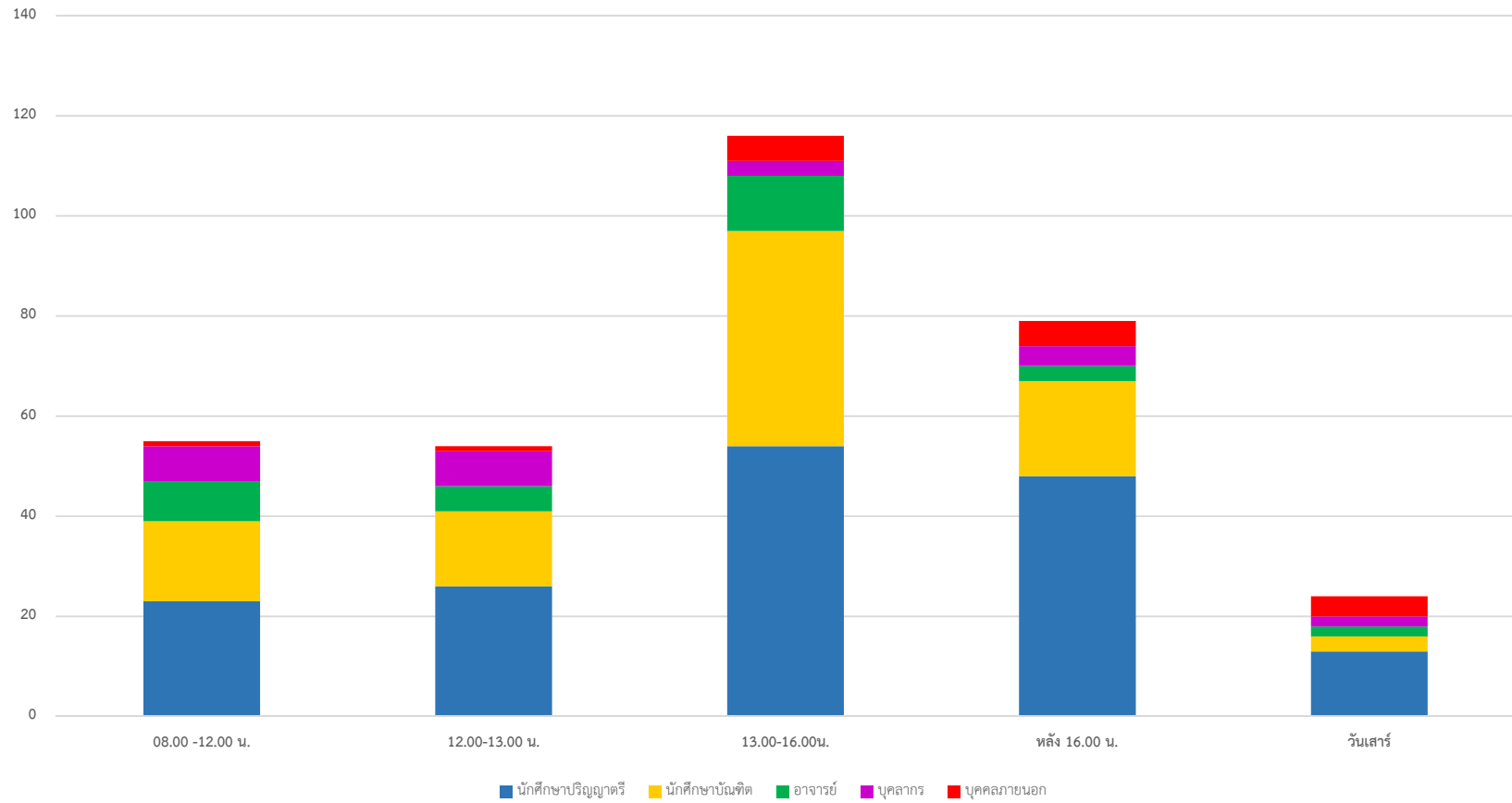

ตารางที่ 6 วัตถุประสงค์ในการเข้าใช้ห้องสมุด

วัตถุประสงค์ในการเข้าใช้ห้องสมุด	นักศึกษาปริญญาตรี		นักศึกษาระดับบัณฑิต		อาจารย์		บุคลากร		บุคคลภายนอก		รวม	
	จำนวน (ราย)	ร้อยละ	จำนวน (ราย)	ร้อยละ	จำนวน (ราย)	ร้อยละ	จำนวน (ราย)	ร้อยละ	จำนวน (ราย)	ร้อยละ	จำนวน (ราย)	ร้อยละ
ใช้บริการพื้นที่นั่งอ่าน	85	33.07	46	32.39	6	23.08	1	4.55	7	33.33	141	31.06
ใช้บริการหนังสือและสิ่งพิมพ์	37	14.40	44	30.99	17	65.38	12	54.55	8	38.10	114	25.11
พักผ่อน	37	14.40	14	9.86	1	3.85	3	13.64	1	4.76	56	12.33
เป็นจุดนัดพบ	16	6.23	4	2.82	1	3.85	3	13.64	1	4.76	23	5.07
ปรึกษา ทำรายงาน และ การบ้าน	39	15.18	9	6.34	1	3.85	1	4.55	0	0.00	47	10.35
ใช้บริการคอมพิวเตอร์ และระบบ Wi-Fi	42	16.34	24	16.90	0	0.00	0	0.00	2	9.52	67	14.76
อื่นๆ	1	0.39	1	0.70	0	0.00	2	9.09	2	9.52	6	1.32
รวม	257	100.00	142	100.00	26	100.00	22	100.00	21	100.00	454	100.00

* สามารถตอบได้มากกว่า 1 ข้อ

วัตถุประสงค์ในการเข้าใช้ห้องสมุด

